

# 吉林大学国際留学生入学申請プロセス

## 一、アカウント作成

1. 吉林大学国際留学生公式サイトに登録するには、メールアドレスを使用しアカウントを作成してください。このアカウントに登録すれば入学申請プロセスを確認することができます。メールアドレスは私達から唯一の連絡手段なので、もし入学申請してる間に何か問題あったら、メールを通し私達に連絡してください。登録方法は以下の通りになります：

次のリンクをクリックし新規登録を行う：<http://apply.jlu.edu.cn>



アカウント既に登録されている方は、そのまま“Sign In”をクリックしてください

初めての方は、“Register”をクリックしてください

Registration Agreement

申请人保证/I hereby affirm that:

1) 上述各项中填写的信息和提供的材料真实无误。如因个人信息错误、失真造成不良后果，责任由本人承担。  
All information and materials provided are factually true and correct. I understand that I may be subject to a range of possible disciplinary actions, including admission revocation or expulsion, should the information I've certified be false.

2) 在华期间，遵守中国的法律和法规，不从事任何危害中国社会秩序的，与本人来华学习身份不相符合的活动；  
During my stay in China, I shall abide by the laws and decrees of the Chinese government, and will not participate in any activities which are deemed to be adverse to the social order in China and are inappropriate to the capacity as a student;

3) 在学期间，遵守学校的校纪校规，尊重学校的教学安排。  
During my study in China, I shall observe the rules and regulations of the university, and will concentrate on my studies and researches, and will follow the teaching programs provided by the university.

Reject Accept

## “Accept”をクリック

Member register

\*User Name:

\*Password:  weak middle strong

\*Confirm Password:

\*E-mail:

Please register with valid email address, or you cannot activate your account(do not use @naver email box).

\*Verify Code:  BYRD

After successful registration, an account activate link will be sent to your email. Please activate your account by clicking the link

Register Close

有効なメールアドレスを使いください，“naver”は使用できません  
アカウント作ったあと，“Register”をクリック

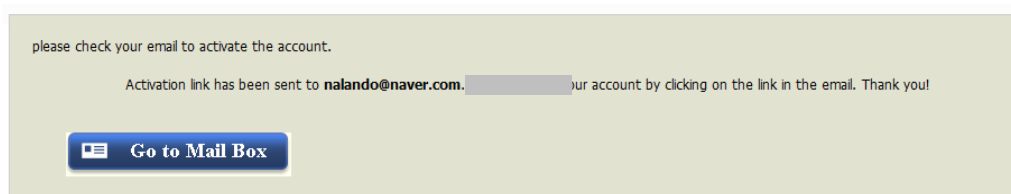

☆ JLU Online Service Platform for International Students

You have already registered on Jilin University Online Application System for International Students by using this Email address. Please ensure that it is your frequently used email address as the University can email you when necessary.

The registered information is as follows:

User name is **jl dxszsbgs**, password is

Please click the link to activate your account.

[Entry for activation: http://apply.jlu.edu.cn/member/active.do?password=lipiao123&credential=92e3637ead8e4b979bcb0a5c0fe4625&username=jl dxszsbgs](http://apply.jlu.edu.cn/member/active.do?password=lipiao123&credential=92e3637ead8e4b979bcb0a5c0fe4625&username=jl dxszsbgs)

For more information, please login on the system. [Jilin University Online Application Platform](#)

您已在“吉林大学国际学生服务平台”中用此邮箱地址注册。请确认此邮箱为您的常用邮箱，以便您能及时收到学校发送的重要通知。

您的注册信息为：

用户名为：**jl dxszsbgs**，密码为 **lipiao**

请单击下面的链接，激活账号。

[注册激活链接入口：http://apply.jlu.edu.cn/member/active.do?password=lipiao123&credential=92e3637ead8e4b979bcb0a5c0fe4625&username=jl dxszsbgs](http://apply.jlu.edu.cn/member/active.do?password=lipiao123&credential=92e3637ead8e4b979bcb0a5c0fe4625&username=jl dxszsbgs)

详情请登录 [吉林大学国际学生服务平台](#) 查看

1. 登録したメールアドレスに戻り、アカウントが使用できます。
2. アカウントアクセス成功後自動的にアクセスページに戻ります、ネット申請を始めます。交換留学生の場合は、学生種類を交換留学生 (Exchange student) にしてください、それ以外の方は私費 (Self-sponsored) を選びください。

Home Application Application Query Inbox [unread:0] Outbox Message to Administrator

Please choose your program:

Self-sponsored

Exchange Student

Next

選択肢の中から“Next”をクリック

## 二、私費生申請の流れ

- 自身の状況から当てはまる学位種類し、もし本科生を申請する場合  
“Undergraduate Student” をお選びください、中国語申請する場合は  
“Chinese Language Student” をお選びください。現在本科生専門は 3.5 年  
製の中国語専攻と中国語国際教育専攻があり、その申請条件は HSK 4 級 180  
点または 180 点以上となります。

吉林大學 JILIN UNIVERSITY 国际学生入学在线申请 Online Application For International Students

Home Application Application Query Inbox [unread:0] Outbox Message to Administrator

please choose your type :

Undergraduate Student

Chinese Language Student

Prior-Back Next

学生種類を選択、“Next”をクリック

- “Undergraduate Student” を選択した場合、次のページに入ることができます、自身の必要によって “Apply” をクリックして対応する専門学科を選びください。

吉林大學 JILIN UNIVERSITY 国际学生入学在线申请 Online Application For International Students

Home Application Application Query Inbox [unread:0] Outbox Message to Administrator

Query Option

Department: Please choose Major: Please choose

Research Field: Teaching Language: -choose-

find return

Study Plan List [total:2]

Study Plan Name	Department	Major	Duration From To	Years	Teaching language	Apply deadline	Notes	Operation
Undergraduate Student	School of International Chinese Language Education	Teaching Chinese to Speakers of Other Languages (BTCSL)	2017-03-01-2020-07-15	3.5	Chinese	2017-01-05 23:59:59	HSK Level 4 180	Apply
Undergraduate Student	School of International Chinese Language Education	Chinese Language	2017-03-01-2020-07-15	3.5	Chinese	2017-01-05 23:59:59	HSK Level 4 180	Apply

- “Chinese Language Student” を選択した場合、次のページに入ることができます、“Apply” をクリックし対応する専門学科を選びください。

吉林大学 JILIN UNIVERSITY 国际学生入学在线申请 Online Application For International Students

Welcome! shiji123 Sign out 简体中文 English

Home Application Application Query Inbox [unread:0] Outbox Message to Administrator

Query Option

Department: Please choose Major: Please choose

Research Field: Teaching Language: -choose-

find return

Study Plan List[total:1]

Study Plan Name	Department	Major	Teaching language	Apply deadline	Notes	Operation
Chinese Language Student	School of International Chinese Language Education	Chinese Language	Chinese	2017-01-05 23:59:59		Apply

Displaying 1 to 1 of 1 items Per Page 20 items Page 1 of 1

3. “Apply” をクリックした後次のページに入る事ができます、自身の個人情報により空欄を埋めてください。保存して次のステップへ進みます。

吉林大学 JILIN UNIVERSITY 国际学生入学在线申请 Online Application For International Students

Welcome! shiji123 Sign out 简体中文 English

Home Application Application Query Inbox [unread:0] Outbox Message to Administrator

1.Basic Info

2.Study Plan

3.Education & Employment

4.Additional Info

5.Contact Info

6.Application Form Pre-review

\*Personal Photo Please upload your recent full-faced passport size photo (\*.jpg,\*.jpeg,\*.png). 浏览...

Family Name(as on passport) Given Name(as on passport)

Chinese Name (if available) \*Gender  male  female

\*Marital Status  unmarried  married \*Nationality Please choose

\*Birth Date \*Country of Birth Please choose

\*Place of Birth (City,Province) native language Please choose

\*Highest Level of Education -choose- \*Religion -choose-

\*Employer or Institution Affiliated \*Occupation -choose-

Health Status Emigrant from mainland China, Hong Kong, Macau, and Taiwan?  yes  no

Hobby

Passport And Visa

\*Passport No. \*Passport Expiration Date

Save and Next

申請表を確認した後“Submit”をクリックし提出してください

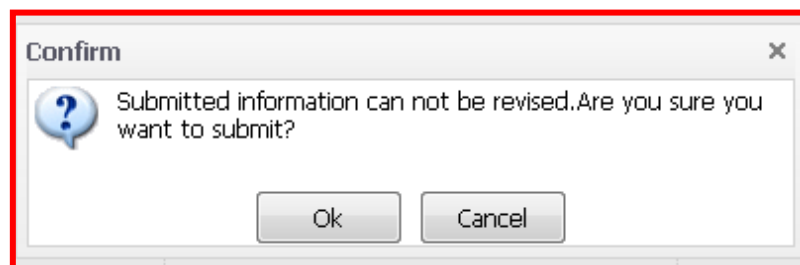

審査結果を待ってください……

### 三、交換留学生の申請アクセス

1.学生種類を選択後“Next”をクリック。

吉林大学 JILIN UNIVERSITY 国际学生入学在线申请 Online Application For International Students

Welcome! shiji123 Sign out 简体中文 English

Home Application Application Query Inbox [unread:0] Outbox Message to Administrator

please choose your type :

Chinese Language Student

Prior-Back Next

2. 自身の必要によって専門学科を選びください。

吉林大学 JILIN UNIVERSITY 国际学生入学在线申请 Online Application For International Students

Welcome! shiji123 Sign out 简体中文 English

Home Application Application Query Inbox [unread:0] Outbox Message to Administrator

Query Option

Department: Please choose Major: Please choose

Research Field: Teaching Language: -choose-

find return

Study Plan List[total:1]

Study Plan Name	Department	Major	Teaching language	Apply deadline	Notes	Operation
Chinese Language Student	School of International Chinese Language Education	Chinese Language	Chinese	2017-01-05 23:59:59		Apply

Displaying 1 to 1 of 1 items Per Page: 20 items Page 1 of 1

3. “Apply”をクリックした後次のページに入ります、自身の個人情報により空欄を埋めてください。保存した後次のステップへ入ります。

吉林大学 JILIN UNIVERSITY 国际学生入学在线申请 Online Application For International Students

Welcome! shiji123 Sign out 简体中文 English

Home Application Application Query Inbox [unread:0] Outbox Message to Administrator

1. Basic Info

2. Study Plan

3. Education & Employment

4. Additional Info

5. Contact Info

6. Application Form Pre-review

\*Personal Photo: Please upload your recent full-faced passport size photo (\*.jpg, \*.jpeg, \*.png). 浏览...

Family Name(as on passport): Given Name(as on passport):

Chinese Name (if available): \*Gender:  male  female

\*Marital Status:  unmarried  married \*Nationality: Please choose

\*Birth Date: \*Country of Birth: Please choose

\*Place of Birth (City,Province): native language: Please choose

\*Highest Level of Education: -choose- \*Religion: -choose-

\*Employer or Institution Affiliated: \*Occupation: -choose-

Health Status: Emigrant from mainland China, Hong Kong, Macau, and Taiwan?  yes  no

Hobby:

Passport And Visa

\*Passport No.: \*Passport Expiration Date:

Save and Next

申請表を確認した後“Submit”をクリック提出します

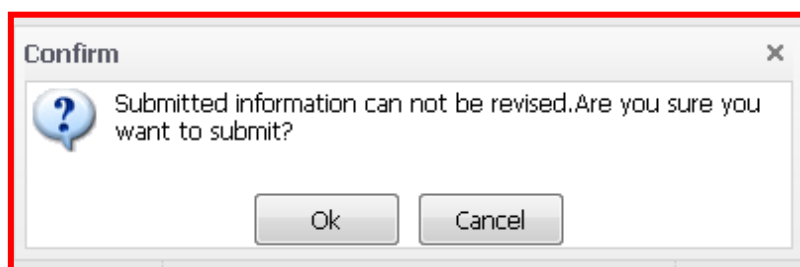

審査結果を待ってください……

#### 四、オンラインで申し込み料を支払い

1. 申請承認した後オンラインで申し込み料を支払い事ができます。アカウントを登録し“Application Query”のところで下にある“Pay Application Fee”をクリックしてください。

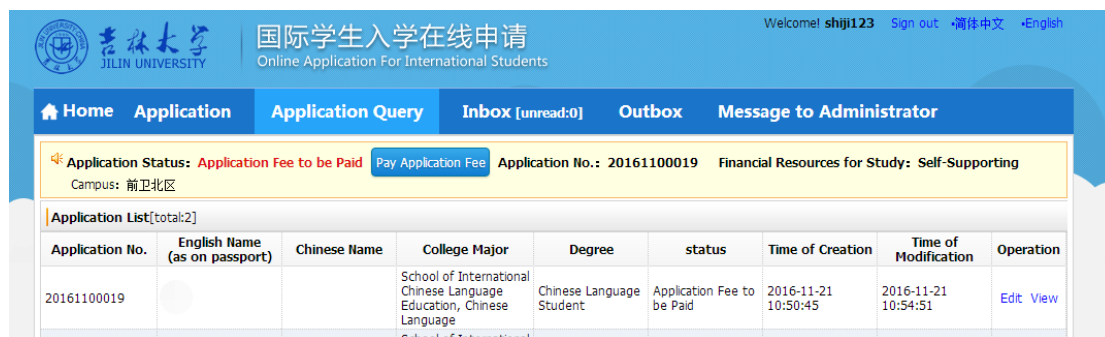

2. カードの種類を選択し、600 元の申し込み料を支払います。

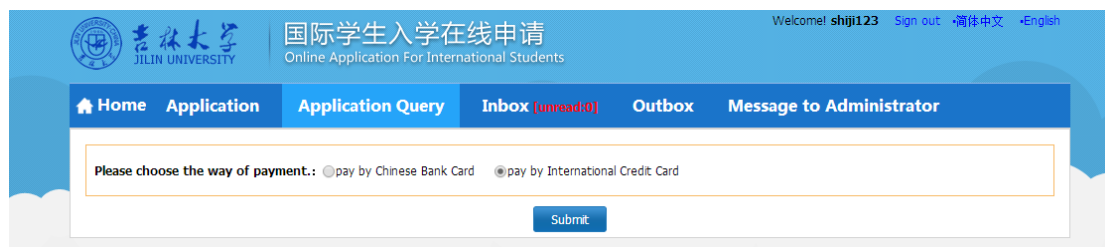

お支払いに成功した後、我々は貴方のメールアドレスを通して通知表や他の材料を送信します。

私たちに連絡を

住所：长春市（130012）前进大街 2699 号，友谊会馆

郵便番号:130012

電話番号：86-431-85166885

ファックス: 86-431-8516651

メールアドレス: study@jlu.edu.cn

公式サイト: <http://cie.jlu.edu.cn> <http://en.jlu.edu.cn>

