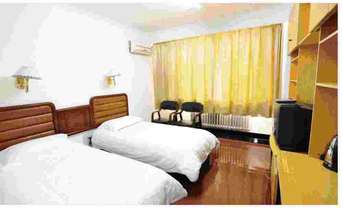

7 Стипендиальное обеспечение

Можно подать заявление министерству образования вашей страны или Китайскому посольству в вашей стране, подача заявления проводится в срок с января до середины апреля. Более подробную информацию смотрите на сайте Комиссии Китайской государственной стипендии: www.csc.edu.cn, и сайте Института Конфуция: www.csc.edu.cn.
Также можно подать заявление Приемной комиссии иностранных студентов Цзилиньского университета: http://cie.jlu.edu.cn.

8 Общежития

Цзилиньский университет предоставляет проживание в общежитиях для иностранных студентов в разных кампусах: гостиница Дружба, общежитие НаньХу, общежитие Студенческого города, общежитие Синьминь, общежитие Наньлин, общежитие Гармония. Квартиру можно бронировать онлайн.
Размещение в общежитии осуществляется после оплаты проживания. Стоимость проживания в общежитиях составляет:

Одноместная комната: 30 – 50 юаней в сутки;
Двухместная комната: 25 – 45 юаней в сутки по кровати;
Расходы на еду: 20 – 50 юаней в день.

Контакты

130012, г. Чанчунь, ул. Сюджен, Д. 1505 гостиница Дружба, к. 106
+86-431-85166885
+86-431-85166517
study@jlu.edu.cn
http://cie.jlu.edu.cn
http://en.jlu.edu.cn

http://cie.jlu.edu.cn

Цзилиньский университет

WELCOME TO JILIN UNIVERSITY

1 Об университете

Цзилиньский университет занимает 11-ое место в Академическом рейтинге университетов, который был перечислен Шанхайским транспортным университетам в 2016 году.
Цзилиньский университет основан в 1946 году, расположен в столице провинции Цзилинь – Чанчунь, который известен как «город автомобилей» , «город фильмов», «город культуры», «город университетов», «город лесов».
Университет состоит из 43 институтов, 13 дисциплин: Философии, Экономики, Юриспруденции, Педагогики, Литературы, Истории, Естественных наук, Технический, Агрономии, Медицины, Менеджмента и Военного дела. Здесь преподают 6,633 преподаватели, в том числе 2,016 профессоров, и обучаются около 69,587 студентов.
По масштабам и потенциалу развития Цзилиньский университет принадлежит к числу ведущих университетов Китая, он располагается в 6 кампусах в различных частях города.
Цзилиньский университет установил партнерские отношения с 264 университетами, колледжами и исследовательскими институтами из 39 стран и районов. Общее количество иностранных студентов, обучающихся в университете — более 2 тыс.

2 Обучение

Цзилиньский университет предоставляет широкие возможности получения высшего образования, разных форм повышения квалификации в различных областях. Образовательные программы как указано ниже:

программы на английском языке	программы на китайском языке
Стажёр: все программы на английском языке. Бакалавр: Дипломатия, Клиническая медицина (6 л.) , Сестринское дело, Профилактическая медицина (5л.) , Фармацевтика, Международная экономика и торговля Магистратура и аспирантура: Международные отношения, Международная экономика и торговля, Клиническая медицина, Стоматология, Фундаментальная медицина, Общественное здоровье и профилактическая медицины, Биология, Фармакология, Экологическая гидрогеология, Гидрология и водные ресурсы, Экологическая наука и техника	Стажёр и изучающий китайский язык студент: все программы на китайском языке. Бакалавр: Международная экономика и торговля (2+2) , Журналистика, Экономика, Строительство дорог, мостов и переправ, Клиническая медицина, Статистика, Фармацевтика , Строительство, Финансы и т. д. Всего 119 специальностей. Магистра и аспирантура: Международная экономика и торговля, Международные отношения, Клиническая медицина, Китайский язык, Международная политика, Мировая экономика, Археология, Управление бизнесом, Финансовая математика, Прикладная Физика и т. д. Всего 297 специальностей.

3 Студенческие организации

Buddy Family

Buddy Family помогает найти партнера для каждого нового студента, организует встречу в аэропорту, помогает пройти регистрацию по прибытию , чтобы новые студенты чувствовали себя как дома.

Дружественный союз международных студентов

Дружественный союз международных студентов создан в целях реализации общения международных студентов, развития их социальной активности, поддержки друг друга. Каждый год проводится Международный фестиваль культур, Вечеринка в честь нового года, Маскарад, Флуоресцентный вечерний бег и т.д.

Международный художественный ансамбль

Любительский художественный ансамбль Цзилиньского университета, состоит из иностранных студентов, занимается подготовкой концертных номеров в мероприятиях.

Дружественная волонтерская ассоциация международных студентов

Участники проводят множество общественной деятельности и заботятся о взрослых и детях , которым нужно помощь.

4 Документы для поступления

документы	Курс китайского языка	бакалавриат				
		Китайский язык Международное образование китайского языка	2+2	другие специальности	магистратура	аспирантура
анкета-заявление	★	★	★	★	★	★
Аттестат , справка об успеваемости		★	★	★		
Диплом бакалавра, справка об успеваемости.					★	
Диплом магистра, справка об успеваемости						★
Копия поспорта (первая страница)	★	★	★	★	★	★
1 рекомендательное письмо профессора					★	★
план обучения					★	★
балл теста уровня китайского языка	не нужно	HSK-3 выше 180 баллов		HSK-5 выше 180 баллов		
TOEFL/IELTS	не нужно	только тому, кто оформляет программу на английском языке				

Иностранные граждане, имеющие заграничный паспорт, не имеющие серьезных проблем со здоровьем.
Более подробную информацию о процессе оформления смотрите на сайте: http://cie.jlu.edu.cn/.
*Программа «2+2» устроена специально для иностранных студентов: первые два года изучаете китайский язык и занятия по выбору в институте иностранных языков , и сдаете HSK-5 выше 180 баллов. Следующие два года изучаете программу специальности. После защиты диплома выдается диплом и сертификат. Можете выбрать одну из следующих специальностей : Международная экономика и торговля, Журналистика и коммуникация, Маркетинг.
* По некоторым специальностям можно составить систему обучения, согласно уровню китайского языка студента, можно начать обучение со второго семестра первого курса или с первого семестра второго курса. Можете выбрать из следующих специальностей : Китайский язык, Китайский язык как иностранный , Программа «2+2».

Подача заявления онлайн → заплатить Регистрационный взнос: → Представление уведомление о зачислении в университет → оформить визу → регистрация в университете

5 Расписание

Расписание	Весенний семестр, курс китайского языка	Осенний семестр
Подача заявления онлайн	15. 09 ~ 05. 01	15. 03 ~ 30. 06
Семестр	01. 03 ~ 15. 07	01. 09 ~ 15. 01

6 Стоимость обучения и другие затраты

Стоимость обучения: (юань/год)

уровень / дисциплина	бакалавриат	магистратура	аспирантура
Гуманитарные науки	19000	21000	25000
Точные науки	19000	24000	29000
Дипломатия (на английском)	20000	-	-
Международные отношения (на английском)	-	25000	29000
Медицина, Искусство или Спорт	25000	29000	33000
Клиническая медицина (на английском)	29000	33000	35000
Фармокология (на английском)	27000	-	-

Регистрационный взнос: 600 юаней.
Стоимость медицинского страхования: 800 юаней/год.
Китайский язык: 18000 юаней/год.
Стоимость обучения для стажеров придерживается по стандарту.