http://cie.jlu.edu.cn

موجز قائمة وقواعد مشروع تسجيل والتحاق الطلاب الاجانب في جامعة جيلين

WELCOME TO JILIN UNIVERSITY

JLU

للعام الدراسي 2015 حصلت جامعه جيلين على المستوى الرابع من بين الجامعات الصينيه
بمناسبه تخرج منها عدد هائل من السياسين المتميزين
تعتبر جامعه جيلين في المرتبه الحادية عشر من بين الجامعات الصينيه حسب التصنيف الجامعي التي قامت به جامعة
المواصلات في مدينة شنغهاي وجامعة العالم والعلوم الاكاديمية للعام الدراسي2016

للتواصل معنا

1505 Xiuzhenglu, Changchun 130012, Friendship Guest House P. R. China
130012
+86-431-85166885
+86-431-85166517
study@jlu.edu.cn
http://cie.jlu.edu.cn
http://en.jlu.edu.cn

7 طلب تقديم منحة دراسية

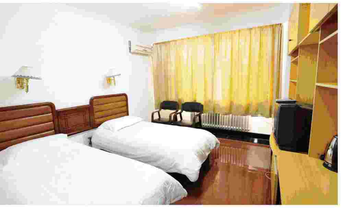

فترة تقديم المنح سنوياً تبدا من بداية شهر يانابر حتى منتصف شهر ابريل
للحصول على مزيد من المعلومات يمكنك زيارة موقع مجلس المنح الصينية للطلاب الأجانب
(www.csc.edu.cn)
موقع منح الكونفيشيوس لدراسة اللغة الصينية
(www.cis.chinese.cn)
وايضاً يمكنك التقديم مباشرةً عبر مكتب الاجانب لجامعة جيلين
(http://cie.jlu.edu.cn)

8 السكن

في جامعة جيلين يوجد لكل فرع سكن خاص للطلاب الاجانب:
1السكن الخاص بالفرع الرئيسي (فندق الصداقة)
2السكن الخاص بفرع البحيرة الجنوبية
3السكن الخاص بالحرم الجامعي
4السكن الخاص بفرع كلية الطب (الشين مين)
5السكن الخاص بفرع النان لين
6السكن الخاص بفرع حديقة الخان وي

وبنفس الوقت يمكنك حجز السكن عبر الانترنت
انواع غرف السكن
-1غرفة منفردة : ايجار الغرفة اليومي 50 -30 يوان صيني
-2غرفة لشخصين : ايجار الغرفة اليومي على كل شخص45-25
الاثاث المتواجد بالغرفة
تلفزيون , دولاب ملابس , مكتب , تلفون ثابت , حمام مستقل تكاليف
المصاريف اليومية تقريباً مابين 50 - 20 يوان صيني

1 معلومات عن الجامعة

تعتبر جامعه جيلين في المرتبه الحادية عشر من بين الجامعات الصينيه حسب التصنيف الجامعي التي قامت به جامعة المواصلات في مدينة شنغهاي وجامعة العالم والعلوم الاكاديمية للعام الدراسي2016

تأسست الجامعة عام1946 وتقع جامعة جيلين في مدينة تشانغتشون في مقاطعة جيلين

مدينة تشانغتشون المعروفة : كونها مدينة ثقافية ومدينة سينمائية ومدينة صناعة السيارات ومدينة الغابات وتتميز بعدد كبير من الجامعات و هي جامعة ذات سمعة جيدة

يوجد فيها مجموعة واسعة من التخصصات 13 : قسماً علمياً ويوجد فيها 43 كلية مقسمة كالآتي

كلية العلوم والشؤون العسكرية , الادارة , الهندسة , الطب , علوم الطبيعة , التاريخ ,الاداب , التربية , القانون ,علم الاقتصاد , الفلسفة , الفنون

ويوجد فيها طاقم من المعلمين ذو خبرة وكفائة عالية ويصل عددهم الى 6633 من بينهم 2016 بروفسور وعدد الطلاب يصل الى 69587 طالباً وطالبة

لدى الجامعة 6 فروع و 7 حرم جامعي وحاليا تعتبر جامعة جيلين من افضل الجامعات الصينية للتعليم العالي

*انشأت الجامعة شراكات واسعة وكبيرة في اكثر من 39 دولة و 264جامعة ومؤسسة تعليمية ويوجد فيها عدد 2000 طالب اجنبي من اكثر من 108 دولة حول العالم

2 المجالات

جامعة جيلين تملك مجموعة واسعة من التخصصات ولديها المسؤولية الكاملة في التعليم وتدعم التطور الايجابي وايضاً تسعى الى " الاصلاح والابتكار " وتوحيد ادارتها ويوجد لديها 43 كلية 129 , تخصص بكالوريوس 304 , تخصص في درجة الماجستير 244 , تخصص في درجة الدكتوراة

برنامج التدريس كتالي

قائمه تخصصات التدريس باللغه الصينيه	قائمه تخصصات التدريس باللغه الإنجليزيه
الطلاب الغير مقيدين , طلاب اللغة , الباحثين (يمكن تقديم طلب لدراسة جميع التخصصات باللغةالصينية)	الطلاب الغير مقيدين , الباحثين (يمكن تقديم طلب لدراسة جميع التخصصات باللغةالانجليزية)
برامج درجة البكالوريوس: تجارة واقتصاد دولي , (2+2) صحافة , اقتصاد , هندسة الطرق والجسور , طب سريري , والاحصائات , صيدلة , هندسة مدنية , مالية , و 119 تخصص آخر	برامج درجة البكالوريوس : الدبلوماسية , تمريض , طب (6 سنوات) , طب سريري , صيدلة , اقتصاد دولي (5 سنوات) , طب وقائي
برامج درجة الماجستير : تجارة واقتصاد دولي ,علاقات دولية , طب سريري , تعليم اللغات الاجنبية , سياسة دولية , اقتصاد عالمي , علم الاثار , إدارة اعمال , تمويل , فيزياء تطبيقية , وغيرها 297 تخصص.	برامج دراسة الماجستير والدكتوراة : علاقات دولية , تجارة واقتصاد دولي , طب سريري , طب اسنان , الادوية الاساسية , الصحة العامة والطب الوقائي , علم الاحياء , صيدلة , البيئة والهيدروجولوجيا , موارد مائية , هندسة علوم البيئة

3 الجمعيات الطلابية

جمعية الصداقة

يتم تعيين مرافق لكل طالب جديد ، ويقوم أعضاء الجمعية بتشكيل منصة للتبادل الثقافي بين الدول، ، اضافة لتقديم خدمات الإستقبال والتسجيل والإرشاد والتنزه للطلاب الجدد، حيث يقدم أعضاء المجموعة خدمات حميمة عالية الدقة تجعلك تشعر بالحياة العائلية الدافئة.

رابطة الطلاب الاجانب في جامعة جيلين

هي رابطة للطلاب الصينيين والطلاب الأجانب في الجامعة، وأنشئت لهدف بناء منصة تواصل بين الطلاب الصينيين والطلاب الأجانب داخل الجامعة، وتقوم الرابطة سنوياً بالتنظيم: للحفلات الثقافية، حفلة رأس السنة، صالون التواصل بين طلاب الدراسات الجامعية الصينيين والأجانب، مسابقة الجري الليلي ، حفلات الرقص التذكرية وغيرها من الأنشطة.

جمعية الفنون للطلاب الاجانب في جامعة جيلين

جمعية طلابية لعشاق الفنون والآداب، وهي جمعية يستطيع من خلالها الطالب الأجنبي إبراز مواهبه الفنية

منظمة الطلاب الاجانب المتطوعين في جامعة جيلين

منظمة قام بتأسيسها الطلاب الأجانب (بيت الحب) ، تقوم بتنظيم عدة أعمال شعبية تطوعية لمساعدة مدارس الأطفال ذوي الحاجة ، وتقديم العون لمن يحتاج العون والمساعدة

نظام المقاصة لبعض التخصصات

طبقاً لمستوى إتقان الطالب للغة الصينية فإنه بالإمكان اداج الطالب في السنة الأولى ترم ثاني أو سنة ثاني ترم أول ضمن التخصصات التالية : لغة صينية ، التعليم الدولي للغة الصينية ، التخصصات ذات العلاقة بالنظام(2+2)

4 المواد المطلوبة للتقديم

المواد المطلبه	اللغه الصينيه	البكالوريوس			ماجستير	
		اللغه الصينيه التربيه الدوليه للغه الصينيه	2+2	تخصصات إخرى	ماجستير	دكتوره
إستماره طلب التسجيل	★	★	★	★	★	★
شهاده الثانويه العامه, كشف لدرجات		★	★	★		
شهاده درجه البكالوريوس كشف الدرجات					★	
شهاده درجه الماجستير, كشف الدرجات						★
نسخه من الجواز	★	★	★	★	★	★
1توصيه من بروفسور					★	★
الخطه الدراسيه					★	★
شهاده إمتحان اللغه الصينيه	لا يحتاج	شهاده اللغه الصينيه المستوى الثالث بمعدل 180 درجه ومافوق (HSK3)		شهاده اللغه الصينيه المستوى الخامس بمعدل180 درجه ومافوق (HSK5)		
TOEFL/IELTS	لايحتاج	الدراسه في اللغه الانجليزيه				

لدية جواز سفر اجنبي (لا يمتلك الجنسية الصينية) ،وأن يكن في حالة صحية جيدة

لمعرفة المزيد عن خطوات التقديم يرجى متابعة الرابط التالي:http://cie.jlu.edu.cn/ : :

صممت الخطة الدراسية (2+2) خصيصاً للطلاب الأجانب بحيث أن السنتين الأولى من الدراسة ستكون في كلية اللغات وستشمل مواد في اللغة الصينية إضافة الى بض المواد التخصصية ،حيث يتوجب إجتياز اختبار اللغة الصينية المستوى الخامس بدرجة أعلى من 180 خلال هذه الفترة ، وفي السنتين الأخيرتين سيقوم الطالب بإكمال المواد التخصصية في الكلية ذات الصلة بتخصصه. بعد الانتهاء من دراسة جميع المواد ومناقشة بحث التخرج ستمنح الجامعة شهادة التخرج وشهادة درجة البكلاريوس للطالب . التخصصات المستهدفة هي الإقتصاد والتجارة الدولية، الإعلام ، التسويق.

5 الجدول الزمني

الجدول الزمني	فصل الربيع الدراسي طلاب اللغه	فصل الخريف الدراسي
تقديم اونلاين	يوم5شهر1~يوم5شهر9	يوم30شهر6~يوم5شهر3
مده الفصل الدراسي	يوم15شهر7~يوم1شهر3	يوم15شهر1~يوم1شهر9

6 رسوم الدراسه والرسوم الاخرى

رسوم التسجيل 600 :يوان صيني

رسوم التامين 800 :يوان صيني بالسنه

رسوم الدراسه : (يوان/السنه)

النوع / المجالات العلميه	البكالوريوس	الماجستير	الدكتوره
فنون	19000	21000	25000
علوم	19000	24000	29000
الدبلوماسيه(بالانجليزيه)	20000	–	–
علاقات دوليه(بالانجليزيه)	–	25000	29000
طب فنون ولربيه	25000	29000	33000
طب سريري(بالانجليزيه)	29000	33000	35000
صيدليه(بالانجليزيه)	27000	–	–

رسوم اللغه الصينيه 18000 يوان في السنه

معايير رسوم طلاب البحث العلمي وطلاب التعليم العالي و البكالوريوس