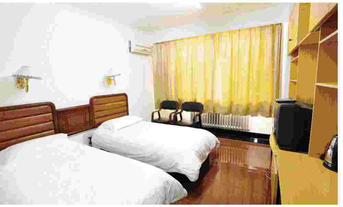

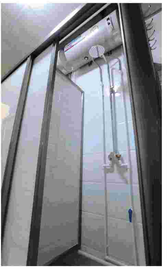

Cuota de inscripción: 600RMB Seguro: 800RMB/año

Idioma chino: 18000RMB/año

Información sobre la matrícula para los programas de estudiantes visitantes principiantes y avanzados, véase la norma de matrícula de los estudiantes de título.

7 Solicitud de beca

Los solicitantes deben presentar las solicitudes al departamento de educación del gobierno nacional o a la Embajada de China acreditada en este país desde enero hasta mediados de abril de cada año. Para obtener más información, por favor consulte el sitio web China Scholarship Council: http://www.csc.edu.cn o Instituto Confucio: http://www.cis.chinese.cn Los solicitantes también pueden hacer su solicitud a la oficina de admisión de alumnos internacionales de la Universidad de Jilin. Para obtener más información, véase: http://cie.jlu.edu.cn

8 Residencia

La universidad de Jilin ofrece alojamiento en todos sus campus: Hotel Amistad en el campus central, Hotel Nanhu de la Universidad de Jilin, apartamentos para estudiantes internacionales en la Ciudad Universitaria, apartamentos para estudiantes internacionales en el Campus Xinmin, en el campus Nanling, en el campus Hexiejiayuan, etc. Los solicitantes pueden solicitar online su reserva. Habitaciones equipadas con TV, interfaz de red, baño independiente y ducha, cocina y salas de estudio. Cerca del hotel hay paradas de autobuses, bancos, supermercados, restaurantes, cafeterías, etc.

Habitación por persona: 30-50RMB por habitación cada día.
Habitación de dos personas: 25-45RMB por cama cada día.
Equipada con escritorio, armario, TV, teléfono y ducha.
Manutención: 20-50RMB por día.

Póngase en contacto con nosotros

No. 1505 de la Calle Xiuzheng, Changchun, Oficina 106 del Hotel de Amistad
130012
+86-431-85166885
+86-431-85166517
study@jlu.edu.cn
http://cie.jlu.edu.cn
http://en.jlu.edu.cn

http://cie.jlu.edu.cn

Admisión a la Universidad de Jilin

WELCOME TO JILIN UNIVERSITY

1 Perfil de la Universidad

La Universidad de Jilin, ocupó el puesto número 11 en el ranking de clasificación académica universitaria mundial en 2016 por la Universidad Jiao Tong de Shanghái; el puesto 5 como formadora de académicos de la Academia China de Ciencias y miembros de la Academia China de Ingeniería en 2016; y el quinto lugar como universidad cuyos antiguos alumnos destacados formaron parte del panorama de líderes políticos en universidades chinas en 2015.

La Universidad de Jilin ofrece una amplia gama de disciplinas, incluyendo 43 facultades, que cubren 13 categorías académicas, a saber, filosofía, economía, derecho, educación, literatura, historia, ciencias, ingenierías, ciencia militar, medicina, gestión de empresas y arte. La Universidad tiene 6633 profesores, de entre los cuales, 2016 profesores son catedráticos y también 69587 estudiantes a tiempo completo.

La Universidad de Jilin, la universidad más grande de China, tiene 6 campus y 7 zonas escolares.

La Universidad de Jilin ha establecido relaciones de cooperación e intercambio con 264 universidades, instituciones de investigación científica y organizaciones académicas internacionales de 39 países y regiones, y tiene unos 2000 estudiantes internacionales en 108 países diferentes.

2 Especialidad

La Universidad de Jilin, con una completa gama de disciplinas académicas y aprendizaje riguroso, se adhiere al principio de "desarrollo activo, gestión estándar, reforma e innovación". Cuenta con 43 facultades, y ofrece 129 programas de licenciado, 304 programas de posgrado, y 244 programas de doctorado. Los programas son los siguientes :

Programas en inglés	Programas en chino
Programas que no conceden título académico: estudiantes visitantes (pueden matricularse en todos los programas impartidos en inglés) Programas de licenciado: Diplomacia, Medicina Clínica (6 años), Enfermería, Medicina Preventiva (5 años), Farmacia, Economía y Comercio Internacional. Programas de posgrado y doctorado: Relaciones Internacionales, Economía y Comercio Internacional, Medicina Clínica, Estomatología, Medicina Básica, Salud Pública y Medicina Preventiva, Biología, Farmacología, Hidrogeología Ambiental, Hidrología y Recursos Hídricos, Ingeniería y Ciencias Ambientales	Programas que no conceden título académico: ESL, estudiantes visitantes (pueden matricularse en todos los programas impartidos en chino) Programas de licenciado: Economía y Comercio Internacional (2 + 2), Ingeniería de Vehículos, Derecho, Química, Ingeniería Mecánica y Automatización, Informática y Tecnología, Medicina Clínica, Filosofía, Finanzas, Economía y otros 119 programas. Programas de posgrado y doctorado: Economía y Comercio Internacional, Relaciones Internacionales, Medicina Clínica, Enseñanza del Chino como Lengua Extranjera, Política Internacional, Economía Mundial, Arqueología, Administración de Empresas, Finanzas, Física Aplicada y otros 297 programas.

3 Asociaciones estudiantiles

Asociación Buddy Family

Teniendo en cuenta las necesidades de cada estudiante internacional, Buddy Program proporciona un servicio atento y acogedor, y cuyo objetivo es construir un hogar cálido para los estudiantes internacionales.

Buddy Family asigna un guía a cada nuevo estudiante. Establece una plataforma de comunicación cultural entre estudiantes de diferentes países en el campus universitario: organiza a otros estudiantes o guías para recoger a nuevos estudiantes internacionales en el aeropuerto; les ayuda a registrarse; les acompañan al hospital para las prueba físicas, a alojarse, a asistir a reuniones y visitar otros campus.

Unión de Estudiantes Internacionales de la Universidad de Jilin

La Unión de Estudiantes Internacionales de la Universidad de Jilin es un grupo de estudiantes internacionales y chinos. Se esfuerza por establecer una plataforma de interacción entre estudiantes internacionales y chinos. Organiza festivales culturales internacionales de forma anual como la fiesta del Año Nuevo Chino, la noche de fluorescencia de ejecución, fiestas de disfraces y otras actividades.

Grupo Artístico de estudiantes internacionales de la Universidad de Jilin

El Grupo Artístico de estudiantes internacionales es un grupo aficionado de arte que proporciona un escenario para que los estudiantes internacionales muestren su talento.

Asociación de Voluntarios de Estudiantes Internacionales de la Universidad de Jilin

La Asociación de Voluntarios de Estudiantes Internacionales de la Universidad de Jilin es una iniciativa lanzada voluntariamente por estudiantes internacionales. Organiza una serie de actividades voluntarias, como visitas a escuelas primarias de las zonas pobres, etc. En general prestan su atención a personas desfavorecidas.

4 Documentos necesarios

Documentos necesarios	Idioma chino	Licenciado			Posgrado	
		Enseñanza de chino como Lengua Extranjera	2+2	Otras especialidades	Posgrado	Doctorado
Formulario de Solicitud	★	★	★	★	★	★
Certificado de graduación y transcripción de escuela secundaria		★	★	★		
Certificado de graduación y transcripción de licenciatura					★	
Certificado de graduación y transcripción de posgrado						★
Copia de la primera página del pasaporte	★	★	★	★	★	★
1 Carta de recomendación emitida por un profesor catedrático					★	★
Plan de estudio en China					★	★
Certificado del examen HSK (Programa chino)	No se requiere	No menos de 180 puntos de HSK3		No menos de 180 puntos de HSK5		
TOEFL/IELTS	No se requiere	Sólo se requiere a los estudiantes de programas impartidos en chino.				

Los solicitantes deben estar sanos y ser ciudadanos no chinos con pasaporte válido extranjero.

Para obtener información detallada, consulte http://cie.jlu.edu.cn

El "2 + 2" programa es un programa de licenciado diseñado para estudiantes internacionales. Los estudiantes aprenden el idioma chino y asignaturas de especialidad en la Facultad de Educación Internacional en los primeros dos años. Entran en las facultades relacionadas para aprender asignaturas de la especialidad en los próximos dos años si obtienen 180 puntos de HSK-5. A los estudiantes internacionales que han completado todos los cursos requeridos por el plan de estudios y han defendido su tesis de graduación con éxito, se les concederá la licenciatura y el diploma de la Universidad de Jilin. Estos programas incluyen Economía y Comercio Internacional, Periodismo y Comunicación y Marketing.

Algunos programas son flexibles. Los estudiantes pueden entrar en el segundo semestre del primer año o el primer semestre del segundo año de acuerdo con su nivel de chino. Estos programas incluyen el idioma chino, enseñanza del chino como Lengua Extranjera y los programas de "2 + 2".

Aplicar en línea → Pagar la tarifa de aplicación → Ofrecer notificación de admisión → Solicitud de visa → Registrarse

5 Horario

Horario	Semestre de primavera	Semestre de otoño
Solicitud online	Desde el 15 de septiembre hasta el 5 de enero	Desde el 15 de marzo hasta el 30 de junio
Duración	Desde el 1 de marzo hasta el 15 de julio	Desde el 1 de septiembre hasta el 15 de enero

6 Matrícula y Cuotas

Matr í cula: RMB/Año

Programa \ Tipo	Licenciatura	Posgrado	Doctorado
Letras	19000	21000	25000
Ciencias	19000	24000	29000
Diplomacia (Programa de inglés)	20000	-	-
Relaciones internacionales	-	25000	29000
(Programa on inglés)			
Medicina, Arte y Deporte	25000	29000	33000
Medicina clínica	29000	33000	35000
(Programa en inglés)			
Farmacia (Programa en inglés)	27000	-	-