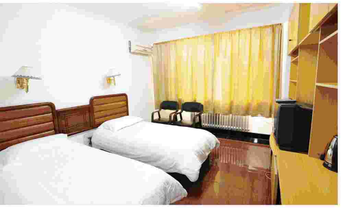

⑦ 奨学金申請

申請者は本国政府の教育機関部門または本国の中国大使館に申請、申請期間は毎年 1 月から 4 月中旬まで。具体的な情報は中国国家留学基金管理委員会のホームページ：www.csc.edu.cn と国家漢弁孔子学院奨学金ホームページ：www.cis.chinese.cn をご覧ください。申請を希望する者は吉林大学国際学生オフィスまで申請しても可。具体的な情報は以下のホームページをご覧ください：http://cie.jlu.edu.cn

⑧ 宿泊

吉林大学各キャンパスにて留学生寮を提供しており，それぞれ：中心キャンパス友誼会館、南湖キャンパス留学生寮、大学城留学生寮、新民キャンパス留学生寮、南岭キャンパス留学生寮、和諧家園留学生寮など，ネットでの宿泊予約も可能。

一人部屋：毎室毎天 30~50 元

二人部屋：毎床毎天 25~45 元

寮には机、クローゼット、テレビ、電話およびシャワーが常設。

飲食費用：毎日約 20~50 元

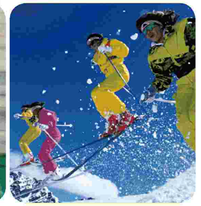

お問い合わせ

中国吉林省长春市修正路 1505 号，友谊会馆 106 室

130012

+86-431-85166885

+86-431-85166517

study@jlu.edu.cn

http://cie.jlu.edu.cn

http://en.jlu.edu.cn

http://cie.jlu.edu.cn

吉林大学 学生募集要項

Admission for International Students Program in Jilin University

WELCOME TO JILIN UNIVERSITY

2015 年中国大学優秀政策学友ランキング 第 4 位

2016 年上海交通大学世界大学学術ランキング 第 11 位

① 大学概要

吉林大学は 2016 年上海交通大学世界大学学術ランキングで、中国の大学の中において第 11 位を獲得。

吉林大学は吉林省の省会である长春市に位置し，1946 年に創設された。长春は “車の町”、“映画の町”、“文化の町”、“大学の町”、“緑の町” などと呼ばれることがある。

学部種類は十全で，43 の学院と、13 の学部が含まれており、哲学部、経済学部、法学部、教育学部、文学部、歴史学部、理学部、工学部、軍事学部、医学部、管理学部、芸術学部など大学で学べるすべての学部を網羅している。学内の教師の力は申し分なく、現在在籍している教師は 6,633 人であり，そのうち教授が 2,016 人，全日制学生 69,587 人である。

吉林大学は現在中国で最も運営規模の大きい大学であり、6 つの校区と 7 つのキャンパスがある。

吉林大学は 39 の国と地区の 264 か所の大学、科学研究機構あるいは国際学術組織と提携または交流関係を結び、108 ヵ国から来る留学生 2000 余人を抱えている。

② 専門

吉林大学学部種類は十全で、学を治めるにあたっての態度も厳しく、本校は “積極的に発展し、規範に合わせて管理し、改革革新を起こす” の指導方針を貫いている。現在は 43 の学院と，本科の専門学部が 129，修士学位授与機関 304 と，博士学位授与機関が 244 つ。授業項目は以下の通り：

英文授業専門目録	中文授業専門目録
非本科生：研修生（すべての英文の授業を申請できる） 本科生専門項目：外交学、臨床医学（6 年）、看護学、予防医学（5 年）、薬学、国際経済と貿易 院生専門項目：国際関係、国際経済と貿易、臨床医学、口腔医学、基礎医学、公共衛生と予防医学、生物学、薬学、環境水分地質、水文学及び水資源、環境科学と工事	非本科生：語学生、研修生（すべての中文の授業を申請できる） 本科生専門項目：国際経済と貿易（2+2）、新聞学、経済学、道路橋と渡河工学、臨床医学、統計学、薬学、土木工程、金融学等 119 つの専門 院生専門項目：国際経済と貿易、国際関係、臨床医学、対外中国語教育学、国際政治、世界経済、考古学、企業管理、財政学、応用物理など 297 の専門

③ 学生サークル

Buddy Family サークル

Buddy Family は新入生一人ひとりのためにバディーを組ませ、港内で各国の文化交流の場を設け、新入生の出迎え、学生登録、説明会や校内ツアーなどの新入生歓迎活動を組織し、学生一人一人に対して、温かく細やかなサービスを提供し、学生たちにとってのホームになるよう努める。

吉林大学国際学生友好会

国際学生友好会とは、わが校の在校生と留学生のよる学生友好団体である。港内における在校生と留学生の交流を目的としており、毎年国際文化祭を組織し、新年宴会、国際文化サロン、ライトラン、仮装パーティーなどを開催している。

吉林大学国際学生芸術団

吉林大学国際学生藝術団は我が校の留学生アマチュア文芸団体であり，留学生のために異文化芸能交流および自分を見せる舞台を提供している。

吉林大学国際学生友誼ボランティア協会

吉林大学国際学生友誼ボランティア協会は留学生が自ら組織した、「愛の宿場」であり、数多くのボランティア活動を行い、定期的に貧困な小学校を訪ね、助けを求める人々の助けになっている。

④ 申請材料

申請材料	中国語	本科			院生	
		中国語 中国語国際教育	2+2	その他	修士	博士
入学申請表	★	★	★	★	★	★
高校卒業証明、成績表		★	★	★		
学士学位証明、成績表					★	
修士学位証明、成績表						★
パスポートコピー	★	★	★	★	★	★
教授の推薦書一通					★	★
在中学習計画					★	★
HSK 成績	必要なし	HSK3 級 180 点以上		HSK5 級 180 点以上		
TOEFL/IELTS	必要なし	英文専攻希望の生徒のみ				

海外のパスポートを持つ非中国国籍であり、健康である人。

申請の流れについては、ホームページをご参照ください：http://cie.jlu.edu.cn/

“2+2” 専門は国際学生向けの本科課程であり、最初の二年は国際言語学院で中国語と専門課程を学び、HSK5 級 180 点以上を取得，あとの二年は専門の学院に入り、専門課程を学ぶ。全課程修了後、卒業論文が合格すれば自身の専門学士学位および卒業証書を授与する。それに関する専門は、国際経済と貿易、新聞広告学、マーケティング。

一部の学部は学制を決めることができる、学生の中国語のレベルにより、一年生の下半期もしくは二年生の上半期に編入することができる。対応する専門は、中国語、国際中国語教育，“2 + 2” に関連する専門。

ネット申請 → 申込料支払 → 入学通知書授与 → ビザ申請 → 来校報告

⑤ 日程表

日程表	春学期言語生	秋学期
ネット申請期間	9 月 15 日 ~1 月 5 日	3 月 15 日 ~6 月 30 日
学期期間	3 月 1 日 ~7 月 15 日	9 月 1 日 ~1 月 15 日

⑥ 学費及びその他の費用

学費：(元 / 年)

学科 \ 類別	学士	修士	博士
文系	19000	21000	25000
理系	19000	24000	29000
外交学 (英文項目)	20000	-	-
国際関係 (英文項目)	-	25000	29000
医学、芸術及び体育	25000	29000	33000
臨床医学 (英文項目)	29000	33000	35000
薬学 (英文項目)	27000	-	-

申し込み料：600 元　保険費：800 元 / 年

中国語生：18000 元 / 年

普通研修生と高級研修生の学費は院生の学費を参照してください。